

Informativo

Imunização

Campanha Nacional de Vacinação contra a Poliomielite e Multivacinação para Atualização da Caderneta de Vacinação da Criança e do Adolescente

Informe 5

Setembro 2022

Subsecretaria de Vigilância à Saúde | Secretaria de Saúde do Distrito Federal

Introdução

A Campanha Nacional de Vacinação contra a Poliomielite e a Campanha de Multivacinação para Atualização da Caderneta de Vacinação de menores de 15 anos teve início no dia 8 de agosto e tem seu término previsto para o dia 9 de setembro, sendo o dia “D” de divulgação e mobilização nacional, 20 de agosto.

A multivacinação é uma estratégia que tem a finalidade de atualizar a situação vacinal de crianças e adolescentes menores de 15 anos de idade (14 anos 11 meses e 29 dias), de acordo com o Calendário Nacional de Vacinação, ou seja, de **forma seletiva**; e a Campanha contra a Poliomielite visa vacinar, de **forma indiscriminada**, com a vacina VOP, crianças de 1 ano a menores de 5 anos (160.292 crianças) de idade que tenham recebido o esquema primário com a vacina VIP (3 doses).

O registro das doses da Campanha de Vacinação contra Poliomielite será consolidado, sendo sua entrada no mesmo ambiente da Campanha da COVID-19 (Novo SIPNI online). O Ministério da Saúde disponibilizou a exportação dos dados e visualização em dashboards, por meio do Painel LocalizaSUS, disponível em <https://localizasus.saude.gov.br/>. Já o registro da Campanha de Multivacinação será realizado nominalmente nos sistemas de informação utilizados na rotina (e-SUS AB e SIPNI Web). Além do registro nominal, para avaliarmos a adesão à Campanha Nacional de Multivacinação, será utilizado como ferramenta para coleta de dados, o Boletim Consolidado de Comparecimento, que deve ser utilizado para o registro de crianças e adolescentes até 14 anos, 11 meses e 29 dias (< 15 anos) que comparecerem à Campanha de Multivacinação e o Boletim Consolidado de Recebimento, que deve ser utilizado para o registro de crianças e adolescentes até 14 anos, 11 meses e 29 dias (< 15 anos) que receberam alguma dose de vacina, com exceção da Influenza.

A cobertura vacinal, portanto, será calculada para a Campanha de vacinação contra Poliomielite. A meta é vacinar no mínimo 95% da população alvo.

Doses aplicadas e Cobertura Vacinal

Em relação à campanha de Multivacinação, dados de 08 a 1º de setembro mostram que o percentual de vacinados variou de 46,1% na idade de 06 anos a 80,9% para as crianças de 1 ano. Percentuais mais elevados de vacinados são evidenciados nas crianças menores de 5 anos (figura 1).

Figura 1. Número de indivíduos que compareceram, número de indivíduos que receberam e percentual de vacinados na Campanha de Multivacinação, Distrito Federal, 2022

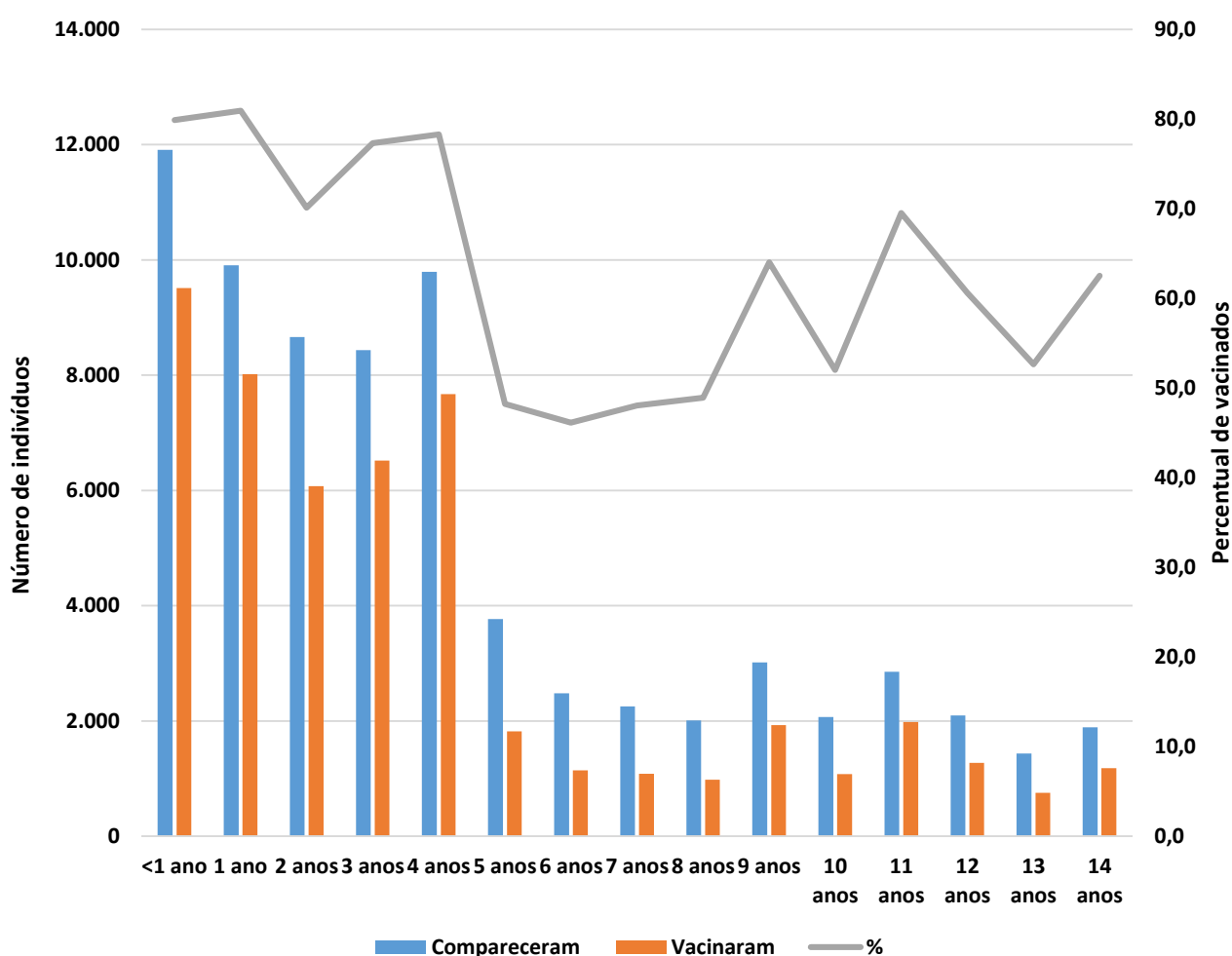

Fonte: Consolidado Comparecimento/Recebimento informado pelos Núcleos de Vigilância Epidemiológica e Imunização das regiões de Saúde. Dados de 08 de agosto a 1º de setembro, sujeitos a alteração.

Acerca da Campanha de Vacinação contra Poliomielite, foram aplicadas 38.112 doses de VOP em crianças de 1 a 4 anos de idade, entre os dias 08 de agosto a 02 de setembro. Até o momento, a cobertura vacinal do DF é de 23,8%. O percentual mais elevado de cobertura entre as idades é da população de 4 anos, com 32,5%. A região sudoeste é a região de saúde com maior quantitativo de doses aplicadas (tabela 1).

Tabela 1. Número de doses aplicadas e cobertura vacinal por idade e região de saúde da Campanha de Vacinação contra Poliomielite, Distrito Federal, 2022

Região de Saúde	1 ANO		2 ANOS		3 ANOS		4 ANOS		TOTAL	
	n	%	n	%	n	%	n	%	n	%
Central	548	13,5	671	19,6	756	22,0	4.933	146,3	6.908	48,3
Centro-Sul	1.091	23,5	966	18,1	974	19,2	1.039	22,2	4.070	20,6
Leste	890	20,6	838	16,6	948	19,6	769	16,9	3.445	18,4
Norte	971	19,9	861	17,8	867	17,9	907	19,3	3.606	18,7
Oeste	1.936	28,5	1.815	24,6	1.846	25,5	1.887	27,3	7.484	26,4
Sudoeste	2.688	24,6	2.259	18,9	2.402	20,5	2.335	20,9	9.684	21,2
Sul	763	20,3	702	19,9	696	19,8	754	22,1	2.915	20,5
Distrito Federal	8.887	22,6	8.112	19,6	8.489	20,9	12.624	32,5	38.112	23,8

Fonte: Novo SIPNI, acesso em 02/09/2022 às 15h00.

Subsecretário de Vigilância à Saúde
Divino Valero Martins

Diretor de Vigilância Epidemiológica
Fabiano dos Anjos Pereira Martins

Gerência de Vigilância das Doenças Imunopreveníveis e de Transmissão Hídrica e Alimentar
Renata Brandão

Elaboração
Laís de Moraes Soares - Área técnica de imunização/GEVITHA/DIVEP
Leilane de Moraes Soares - Área técnica de imunização/GEVITHA/DIVEP
Milena Fontes Lima Pereira - Área técnica de imunização/GEVITHA/DIVEP

Dúvidas e Sugestões
SEPS 712/912 Bloco D Asa Sul
CEP: 70390-125
Brasília-DF
E-mail: imunizadf@gmail.com