

Informativo

Imunização

Campanha Nacional de Vacinação contra a Poliomielite e Multivacinação para Atualização da Caderneta de Vacinação da Criança e do Adolescente

Informe 3

Agosto 2022

Subsecretaria de Vigilância à Saúde | Secretaria de Saúde do Distrito Federal

Introdução

A Campanha Nacional de Vacinação contra a Poliomielite e a Campanha de Multivacinação para Atualização da Caderneta de Vacinação de menores de 15 anos teve início no dia 8 de agosto e tem seu término previsto para o dia 9 de setembro, sendo o dia “D” de divulgação e mobilização nacional, 20 de agosto.

A multivacinação é uma estratégia que tem a finalidade de atualizar a situação vacinal de crianças e adolescentes menores de 15 anos de idade (14 anos 11 meses e 29 dias), de acordo com o Calendário Nacional de Vacinação, ou seja, de **forma seletiva**; e a Campanha contra a Poliomielite visa vacinar, de **forma indiscriminada**, com a vacina VOP, crianças de 1 ano a menores de 5 anos (160.292 crianças) de idade que tenham recebido o esquema primário com a vacina VIP (3 doses).

O registro das doses da Campanha de Vacinação contra Poliomielite será consolidado, sendo sua entrada no mesmo ambiente da Campanha da COVID-19 (Novo SIPNI online). O Ministério da Saúde disponibilizou a exportação dos dados e visualização em dashboards, por meio do Painel LocalizaSUS, disponível em <https://localizasus.saude.gov.br/>. Já o registro da Campanha de Multivacinação será realizado nominalmente nos sistemas de informação utilizados na rotina (e-SUS AB e SIPNI Web). Além do registro nominal, para avaliarmos a adesão à Campanha Nacional de Multivacinação, será utilizado como ferramenta para coleta de dados, o Boletim Consolidado de Comparecimento, que deve ser utilizado para o registro de crianças e adolescentes até 14 anos, 11 meses e 29 dias (< 15 anos) que comparecerem à Campanha de Multivacinação e o Boletim Consolidado de Recebimento, que deve ser utilizado para o registro de crianças e adolescentes até 14 anos, 11 meses e 29 dias (< 15 anos) que receberam alguma dose de vacina, com exceção da Influenza.

A cobertura vacinal, portanto, será calculada para a Campanha de vacinação contra Poliomielite. A meta é vacinar no mínimo 95% da população alvo.

Doses aplicadas e Cobertura Vacinal

Em relação à campanha de Multivacinação, dados de 08 a 20 de agosto mostram que o percentual de vacinados variou de 48,7% na idade de 07 anos a 82,2% para as crianças de 1 ano. Percentuais mais elevados de vacinados são evidenciados nas crianças menores de 5 anos (figura 1).

Figura 1. Número de indivíduos que compareceram, número de indivíduos que receberam e percentual de vacinados na Campanha de Multivacinação, Distrito Federal, 2022

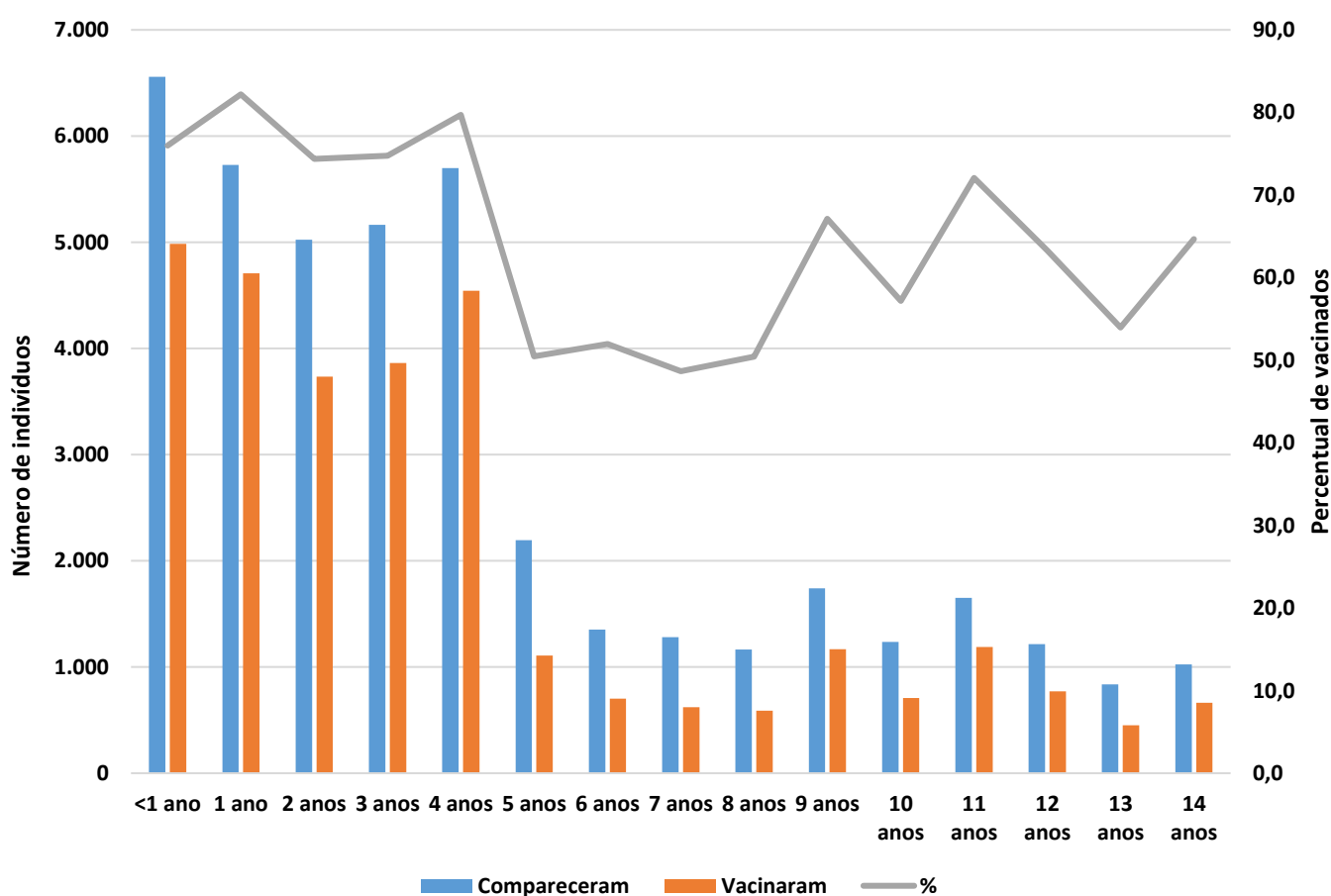

Fonte: GEVITHA/DIVEP/SVS

Acerca da Campanha de Vacinação contra Poliomielite, foram aplicadas 19.063 doses de VOP em crianças de 1 a 4 anos de idade, entre os dias 08 e 20 de agosto. Até o momento, a cobertura vacinal do DF é de 11,9%. O percentual mais elevado de cobertura entre as idades foi da população de 1 ano, com 12,6%. A região sudoeste é a região de saúde com maior quantitativo de doses aplicadas (tabela 1).

Tabela 1. Número de doses aplicadas e cobertura vacinal por idade e região de saúde da Campanha de Vacinação contra Poliomielite, Distrito Federal, 2022

Região de Saúde	1 ANO		2 ANOS		3 ANOS		4 ANOS		TOTAL	
	n	%	n	%	n	%	n	%	n	%
Central	281	6,9	352	10,3	329	9,6	364	10,8	1.326	9,3
Centro-Sul	554	11,9	510	9,5	475	9,4	492	10,5	2.031	10,3
Leste	546	12,6	557	11,0	634	13,1	504	11,0	2.241	11,9
Norte	593	12,2	533	11,0	576	11,9	572	12,1	2.274	11,8
Oeste	1.017	15,0	947	12,8	932	12,9	941	13,6	3.837	13,5
Sudoeste	1.420	13,0	1.241	10,4	1.303	11,1	1.225	11,0	5.189	11,4
Sul	555	14,8	525	14,9	532	15,1	553	16,2	2.165	15,2
Distrito Federal	4.966	12,6	4.665	11,2	4.781	11,8	4.651	12,0	19.063	11,9

Fonte: Novo SIPNI, acesso em 22/08/2022 às 08:h00.

Já em relação ao dia D da campanha de Multivacinação, dados de 20 de agosto mostram que o percentual de vacinados variou de 46,9% na idade de 07 anos a 83,5% para as crianças de 1 ano, com um total de 21.519 crianças e adolescentes que compareceram às salas de vacina neste dia e 15.009 que foram vacinadas, com percentual de 69,7% (figura 2).

Figura 2. Número de indivíduos que compareceram, número de indivíduos que receberam e percentual de vacinados na Campanha de Multivacinação no dia “D”, Distrito Federal, 2022

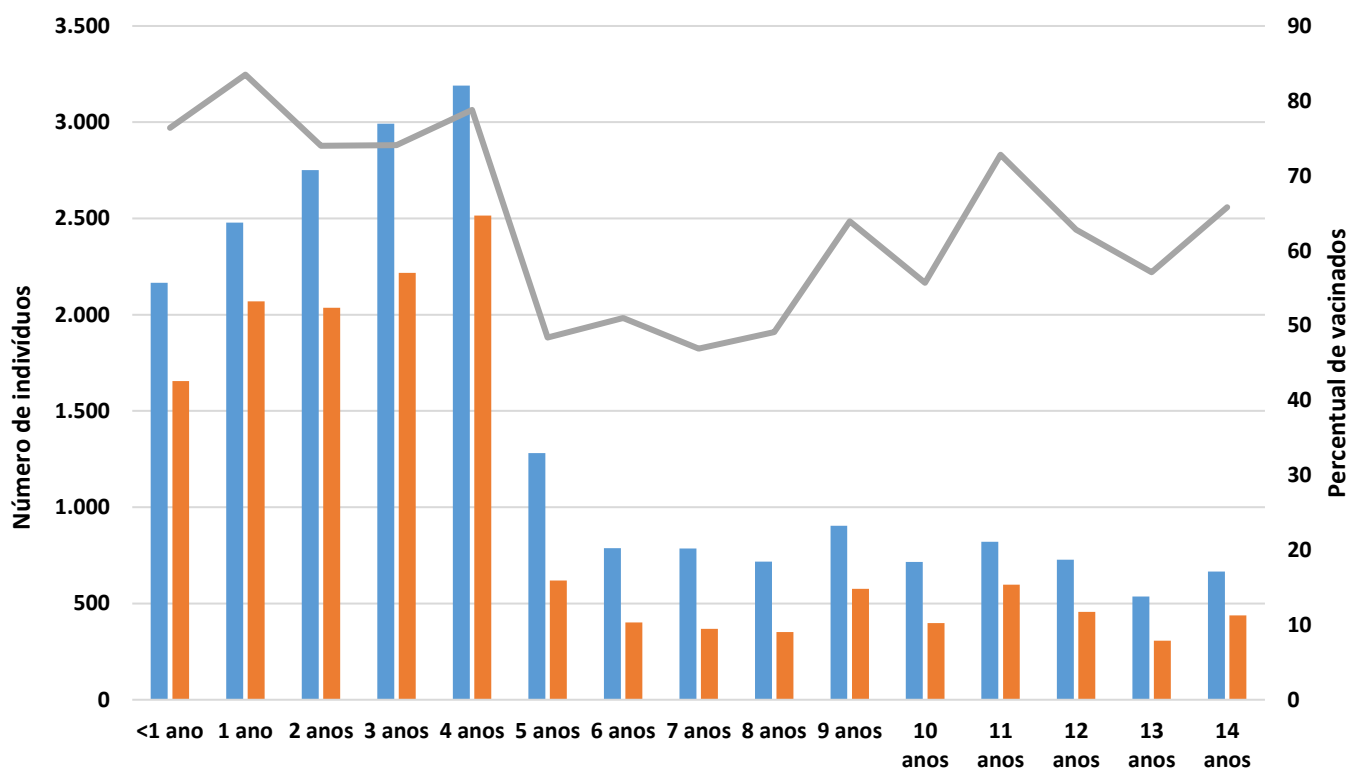

Fonte: GEVITHA/DIVEP/SVS

No dia D, foram aplicadas 8.765 doses de VOP em crianças de 1 a 4 anos de idade. A região sudoeste foi a região de saúde com maior quantitativo de doses aplicadas (tabela 2).

Tabela 2. Número de doses aplicadas e cobertura vacinal do **dia “D”** por idade e região de saúde da Campanha de Vacinação contra Poliomielite, Distrito Federal, 2022

Região de Saúde	1 ANO		2 ANOS		3 ANOS		4 ANOS		TOTAL	
	n	%	n	%	n	%	n	%	n	%
Central	93	2,3	152	4,4	143	4,2	184	5,5	572	4,0
Centro-Sul	136	2,9	172	3,2	177	3,5	175	3,7	660	3,3
Leste	224	5,2	328	6,5	378	7,8	306	6,7	1.236	6,6
Norte	212	4,4	282	5,8	323	6,7	261	5,5	1.078	5,6
Oeste	298	4,4	347	4,7	374	5,2	371	5,4	1.390	4,9
Sudoeste	542	5,0	679	5,7	774	6,6	666	6,0	2.661	5,8
Sul	238	6,3	312	8,8	330	9,4	288	8,4	1.168	8,2
Distrito Federal	1.743	4,4	2.272	5,5	2.499	6,2	2.251	5,8	8.765	5,5

Fonte: Novo SIPNI, acesso em 22/08/2022 às 08:h00.

Subsecretário de Vigilância à Saúde
Divino Valero Martins

Diretor de Vigilância Epidemiológica
Fabiano dos Anjos Pereira Martins

Gerência de Vigilância das Doenças Imunopreveníveis e de Transmissão Hídrica e Alimentar
Renata Brandão

Elaboração
Laís de Moraes Soares - Área técnica de imunização/GEVITHA/DIVEP
Leilane de Moraes Soares - Área técnica de imunização/GEVITHA/DIVEP
Milena Fontes Lima Pereira - Área técnica de imunização/GEVITHA/DIVEP

Dúvidas e Sugestões
SEPS 712/912 Bloco D Asa Sul
CEP: 70390-125
Brasília-DF
E-mail: imunizadf@gmail.com