

# Informativo

# Imunização

## Campanha Nacional de Vacinação contra a Poliomielite e Multivacinação para Atualização da Caderneta de Vacinação da Criança e do Adolescente

### Informe 4

Agosto 2022

Subsecretaria de Vigilância à Saúde | Secretaria de Saúde do Distrito Federal

### Introdução

A Campanha Nacional de Vacinação contra a Poliomielite e a Campanha de Multivacinação para Atualização da Caderneta de Vacinação de menores de 15 anos teve início no dia 8 de agosto e tem seu término previsto para o dia 9 de setembro, sendo o dia “D” de divulgação e mobilização nacional, 20 de agosto.

A multivacinação é uma estratégia que tem a finalidade de atualizar a situação vacinal de crianças e adolescentes menores de 15 anos de idade (14 anos 11 meses e 29 dias), de acordo com o Calendário Nacional de Vacinação, ou seja, de **forma seletiva**; e a Campanha contra a Poliomielite visa vacinar, de **forma indiscriminada**, com a vacina VOP, crianças de 1 ano a menores de 5 anos (160.292 crianças) de idade que tenham recebido o esquema primário com a vacina VIP (3 doses).

O registro das doses da Campanha de Vacinação contra Poliomielite será consolidado, sendo sua entrada no mesmo ambiente da Campanha da COVID-19 (Novo SIPNI online). O Ministério da Saúde disponibilizou a exportação dos dados e visualização em dashboards, por meio do Painel LocalizaSUS, disponível em <https://localizasus.saude.gov.br/>. Já o registro da Campanha de Multivacinação será realizado nominalmente nos sistemas de informação utilizados na rotina (e-SUS AB e SIPNI Web). Além do registro nominal, para avaliarmos a adesão à Campanha Nacional de Multivacinação, será utilizado como ferramenta para coleta de dados, o Boletim Consolidado de Comparecimento, que deve ser utilizado para o registro de crianças e adolescentes até 14 anos, 11 meses e 29 dias (< 15 anos) que comparecerem à Campanha de Multivacinação e o Boletim Consolidado de Recebimento, que deve ser utilizado para o registro de crianças e adolescentes até 14 anos, 11 meses e 29 dias (< 15 anos) que receberam alguma dose de vacina, com exceção da Influenza.

A cobertura vacinal, portanto, será calculada para a Campanha de vacinação contra Poliomielite. A meta é vacinar no mínimo 95% da população alvo.

## Doses aplicadas e Cobertura Vacinal

Em relação à campanha de Multivacinação, dados de 08 a 26 de agosto mostram que o percentual de vacinados variou de 47,7% na idade de 06 anos a 80,0% para as crianças de 1 ano. Percentuais mais elevados de vacinados são evidenciados nas crianças menores de 5 anos (figura 1).

**Figura 1.** Número de indivíduos que compareceram, número de indivíduos que receberam e percentual de vacinados na Campanha de Multivacinação, Distrito Federal, 2022

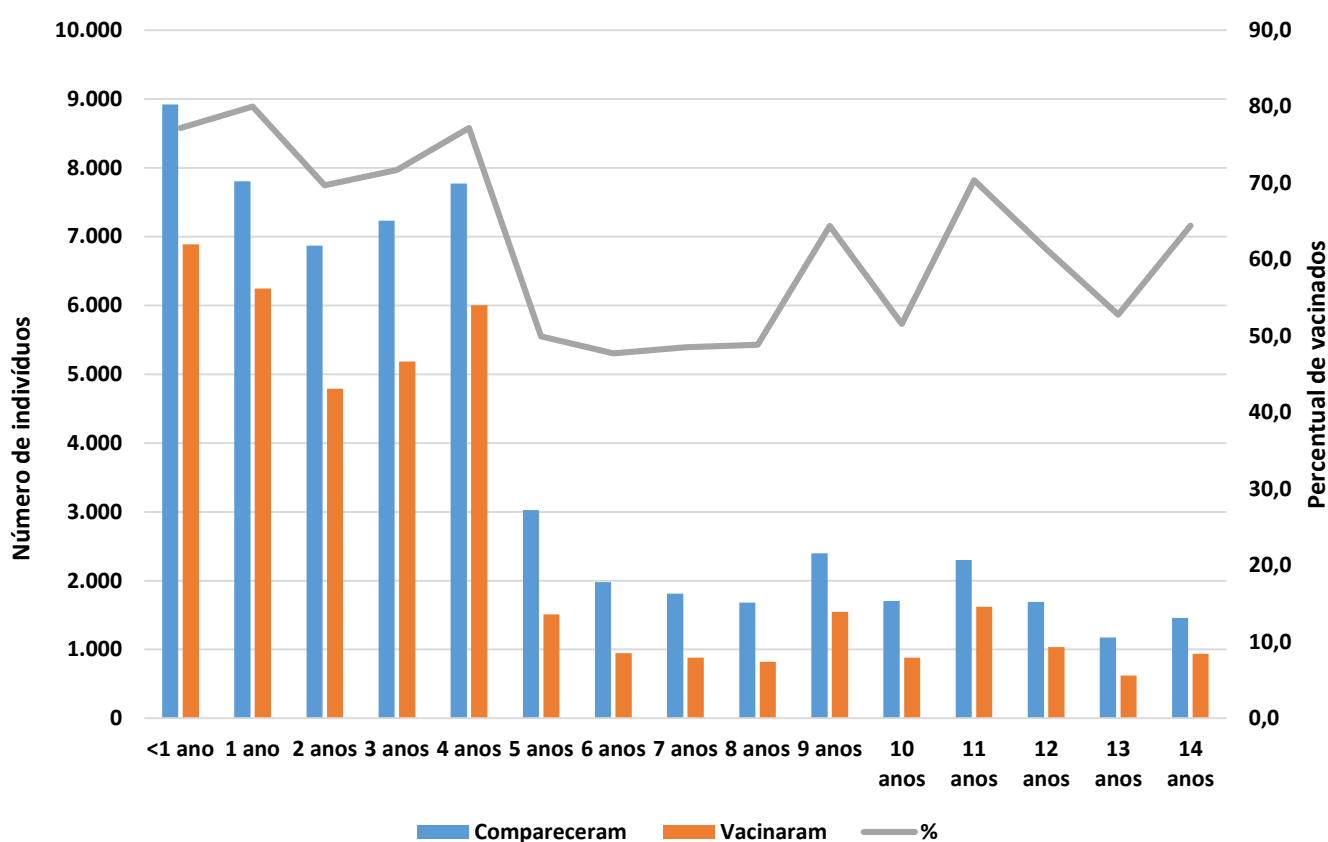

Fonte: GEVITHA/DIVEP/SVS

Acerca da Campanha de Vacinação contra Poliomielite, foram aplicadas 25.514 doses de VOP em crianças de 1 a 4 anos de idade, entre os dias 08 e 26 de agosto. Até o momento, a cobertura vacinal do DF é de 15,9%. O percentual mais elevado de cobertura entre as idades é da população de 1 ano, com 16,9%. A região sudoeste é a região de saúde com maior quantitativo de doses aplicadas (tabela 1).

**Tabela 1.** Número de doses aplicadas e cobertura vacinal por idade e região de saúde da Campanha de Vacinação contra Poliomielite, Distrito Federal, 2022

Região de Saúde	1 ANO		2 ANOS		3 ANOS		4 ANOS		TOTAL	
	n	%	n	%	n	%	n	%	n	%
Central	405	9,9	481	14,1	563	16,4	512	15,2	1.961	13,7
Centro-Sul	653	14,1	608	11,4	613	12,1	614	13,1	2.488	12,6
Leste	710	16,4	688	13,6	748	15,4	609	13,3	2.755	14,7
Norte	791	16,2	733	15,2	743	15,4	737	15,7	3.004	15,6
Oeste	1.377	20,3	1.291	17,5	1.361	18,8	1.362	19,7	5.391	19,0
Sudoeste	2.134	19,6	1.755	14,7	1.892	16,2	1.820	16,3	7.601	16,6
Sul	601	16,0	555	15,7	566	16,1	592	17,4	2.314	16,3
<b>Distrito Federal</b>	<b>6.671</b>	<b>16,9</b>	<b>6.111</b>	<b>14,7</b>	<b>6.486</b>	<b>16,0</b>	<b>6.246</b>	<b>16,1</b>	<b>25.514</b>	<b>15,9</b>

Fonte: Novo SIPNI, acesso em 26/08/2022 às 08h30.

**Subsecretário de Vigilância à Saúde**

Divino Valero Martins

**Diretor de Vigilância Epidemiológica**

Fabiano dos Anjos Pereira Martins

**Gerência de Vigilância das Doenças Imunopreveníveis e de Transmissão Hídrica e Alimentar**

Renata Brandão

**Elaboração**

Laís de Moraes Soares - Área técnica de imunização/GEVITHA/DIVEP

Leilane de Moraes Soares - Área técnica de imunização/GEVITHA/DIVEP

Milena Fontes Lima Pereira - Área técnica de imunização/GEVITHA/DIVEP

**Dúvidas e Sugestões**

SEPS 712/912 Bloco D Asa Sul

CEP: 70390-125

Brasília-DF

E-mail: [imunizadf@gmail.com](mailto:imunizadf@gmail.com)