

# Informativo

# Imunização

## Campanha Nacional de Vacinação contra a Poliomielite e Multivacinação para Atualização da Caderneta de Vacinação da Criança e do Adolescente

### Informe 7

Setembro 2022

Subsecretaria de Vigilância à Saúde | Secretaria de Saúde do Distrito Federal

#### Introdução

A Campanha Nacional de Vacinação contra a Poliomielite e a Campanha de Multivacinação para Atualização da Caderneta de Vacinação de menores de 15 anos teve início no dia 8 de agosto. Seu término, previsto para o dia 9 de setembro, foi prorrogado pelo Ministério da Saúde para o dia 30 do mesmo mês. O dia “D” de divulgação e mobilização nacional foi 20 de agosto.

A multivacinação é uma estratégia que tem a finalidade de atualizar a situação vacinal de crianças e adolescentes menores de 15 anos de idade (14 anos 11 meses e 29 dias), de acordo com o Calendário Nacional de Vacinação, ou seja, de **forma seletiva**; e a Campanha contra a Poliomielite visa vacinar, de **forma indiscriminada**, com a vacina VOP, crianças de 1 ano a menores de 5 anos (160.292 crianças) de idade que tenham recebido o esquema primário com a vacina VIP (3 doses).

O registro das doses da Campanha de Vacinação contra Poliomielite será consolidado, sendo sua entrada no mesmo ambiente da Campanha da COVID-19 (Novo SIPNI online). O Ministério da Saúde disponibilizou a exportação dos dados e visualização em dashboards, por meio do Painel LocalizaSUS, disponível em <https://localizasus.saude.gov.br/>. Já o registro da Campanha de Multivacinação será realizado nominalmente nos sistemas de informação utilizados na rotina (e-SUS AB e SIPNI Web). Além do registro nominal, para avaliarmos a adesão à Campanha Nacional de Multivacinação, será utilizado como ferramenta para coleta de dados, o Boletim Consolidado de Comparecimento, que deve ser utilizado para o registro de crianças e adolescentes até 14 anos, 11 meses e 29 dias (< 15 anos) que comparecerem à Campanha de Multivacinação e o Boletim Consolidado de Recebimento, que deve ser utilizado para o registro de crianças e adolescentes até 14 anos, 11 meses e 29 dias (< 15 anos) que receberam alguma dose de vacina, com exceção da Influenza.

A cobertura vacinal, portanto, será calculada para a Campanha de vacinação contra Poliomielite. A meta é vacinar no mínimo 95% da população alvo.

## Doses aplicadas e Cobertura Vacinal

Em relação à campanha de Multivacinação, dados de 08 a 15 de setembro mostram que o percentual de vacinados variou de 47,2% na idade de 05 anos a 80,2% para as crianças de 1 ano. Percentuais mais elevados de vacinados são evidenciados nas crianças menores de 5 anos (figura 1).

**Figura 1.** Número de indivíduos que compareceram, número de indivíduos que receberam e percentual de vacinados na Campanha de Multivacinação, Distrito Federal, 2022

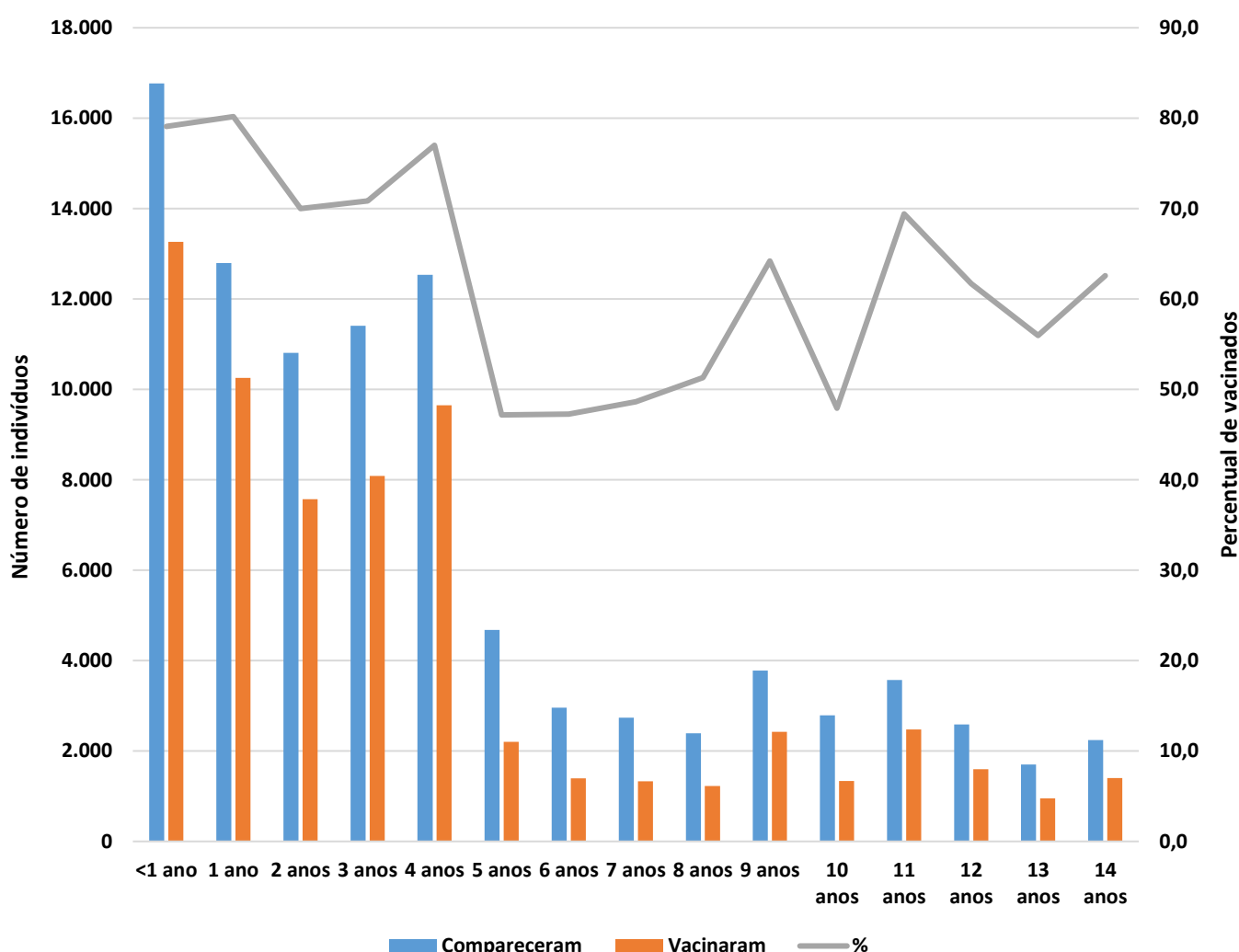

Fonte: Consolidado Comparecimento/Recebimento informado pelos Núcleos de Vigilância Epidemiológica e Imunização das regiões de Saúde. Dados de 08 de agosto a 15 de setembro, sujeitos à alteração. Não houve atualização da região Central desde o último informativo.

Acerca da Campanha de Vacinação contra Poliomielite, foram aplicadas 41.812 doses de VOP em crianças de 1 a 4 anos de idade, entre os dias 08 de agosto e 16 de setembro. Até o momento, a cobertura vacinal do DF é de 26,1%. O percentual mais elevado de cobertura entre as idades é da população de 1 ano, com 27,8%. A região Oeste é a região de saúde com a maior cobertura vacinal, 33,7% (tabela 1).

**Tabela 1.** Número de doses aplicadas e cobertura vacinal por idade e região de saúde da Campanha de Vacinação contra Poliomielite, Distrito Federal, 2022

Região de Saúde	1 ano		2 anos		3 anos		4 anos		Total	
	n	%	n	%	n	%	n	%	n	%
Central	850	20,9	925	27,0	1.064	31,0	1.329	39,4	4.168	29,1
Centro-Sul	1.308	28,2	1.107	20,7	1.166	23,0	1.228	26,3	4.809	24,4
Leste	1.080	25,0	977	19,4	1.129	23,3	897	19,7	4.083	21,8
Norte	1.154	23,7	965	20,0	1.012	20,9	1.055	22,4	4.186	21,8
Oeste	2.465	36,3	2.307	31,2	2.345	32,4	2.435	35,2	9.552	33,7
Sudoeste	3.239	29,7	2.807	23,5	2.864	24,5	2.821	25,3	11.731	25,7
Sul	843	22,4	777	22,0	790	22,4	873	25,6	3.283	23,1
<b>Distrito Federal</b>	<b>10.939</b>	<b>27,8</b>	<b>9.865</b>	<b>23,8</b>	<b>10.370</b>	<b>25,5</b>	<b>10.638</b>	<b>27,4</b>	<b>41.812</b>	<b>26,1</b>

Fonte: LocalizaSUS, acesso em 16/09/2022 às 13h30.

**Subsecretário de Vigilância à Saúde**

Divino Valero Martins

**Diretor de Vigilância Epidemiológica**

Fabiano dos Anjos Pereira Martins

**Gerência de Vigilância das Doenças Imunopreveníveis e de Transmissão Hídrica e Alimentar**

Renata Brandão

**Elaboração**

Laís de Moraes Soares - Área técnica de imunização/GEVITHA/DIVEP

Leilane de Moraes Soares - Área técnica de imunização/GEVITHA/DIVEP

Milena Fontes Lima Pereira - Área técnica de imunização/GEVITHA/DIVEP

**Dúvidas e Sugestões**

SEPS 712/912 Bloco D Asa Sul

CEP: 70390-125

Brasília-DF

E-mail: [imunizadf@gmail.com](mailto:imunizadf@gmail.com)